

1 ÁREAS COMUNS - 6º PAVIMENTO - INSTALAÇÕES TEMPORÁRIAS
ESCALA 1 : 100

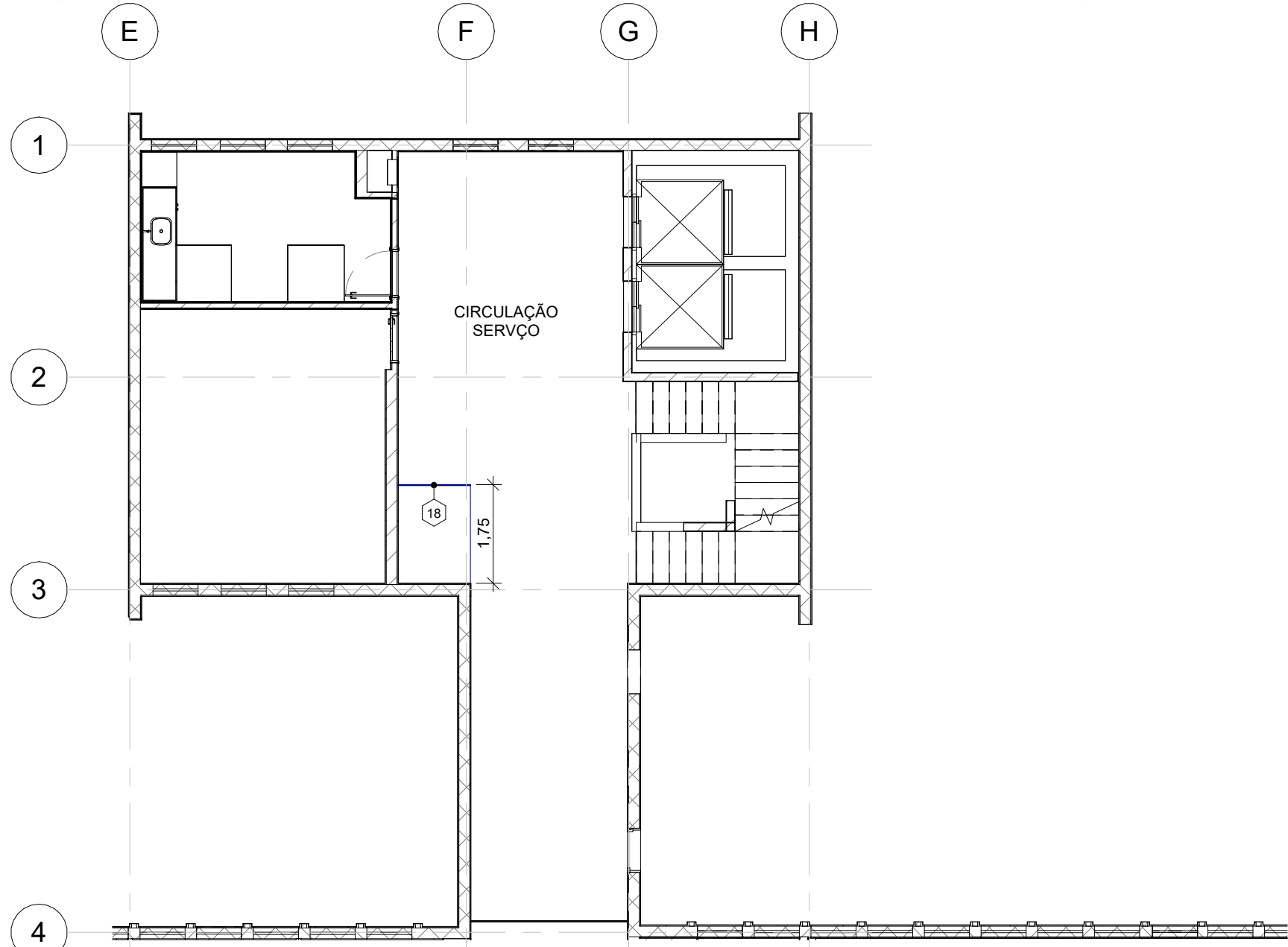

2 ÁREAS COMUNS - 2º AO 10º PAV. (EXCETO 6º PAV.) - INST. TEMP. - BUSWAY
ESCALA 1 : 100

- LONA PLÁSTICA MULTIUSO DE CONSTRUÇÃO
- LIMITE CANTEIRO DE OBRAS (TAPUMES)
- LIMITE LONA TAPUME LARANJA E BRANCO
- CAMINHO DE MATERIAIS
- CAMINHO ENTULHO
- ÁREA DESTINADA AOS DUTOS DE ENTULHOS (DO 6º PAV. AO TÉRREO)
- ÁREA DESTINADA À CAÇAMBA DE ENTULHOS (TÉRREO)

ÁREAS COMUNS - INSTALAÇÕES PROVISÓRIAS 6º PAV. - LEGENDA DE PORTAS					
Nº	DESCRIÇÃO	LARGURA	ALTURA	TIPO	QUANT.
P01	PORTA EM CHAPA DE TIRAS DE MADEIRA ORIENTADAS (OSB, EM INGLÊS ORIENTED STRAND BOARD)	0,90	2,10	01 FOLHA DE GIRO	3

ÁREAS COMUNS - INSTALAÇÕES PROVISÓRIAS 6º PAV. - LEGENDA DE FECHAMENTOS				
Nº	DESCRIÇÃO	COMPRIMENTO	ÁREA	
16	LONA PLÁSTICA CANELA CONSTRUÇÃO MULTIUSO DA JOPACK OU SIMILAR A SER INSTALADA NOS VÃOS DAS JANELAS	18,47	22,74 m²	
17	CHAPA DE TIRAS DE MADEIRA ORIENTADAS (OSB, EM INGLÊS ORIENTED STRAND BOARD), 6115mm, 244x122cm	28,16	32,76 m²	
18	TELA TAPUME LARANJA E BRANCO	4,02	13,09 m²	

- NOTAS
- AS MEDIDAS DEVEM SER CONFERIDAS NO LOCAL ANTES DE EXECUTAR A OBRA.
 - PARA MELHOR COMPREENSÃO DOS ÍCONES E LEGENDAS, AS PRANCHAS DEVEM SER IMPRESSAS COLORIDAS.

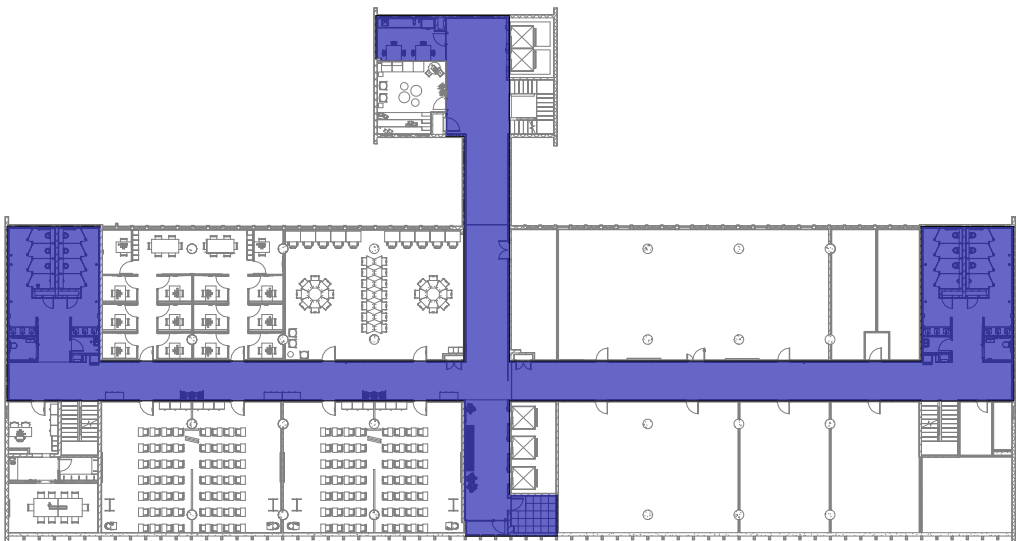

ÁREA DE INTERVENÇÃO - ÁREAS COMUNS
ESCALA 1 : 500

REV.	DESCRIÇÃO	DATA
E	Revisão conforme relatório de avaliação de 25/08/23	25/09/23
D	Inserção do código FioCruz	15/08/23
C	Revisão conforme relatório de avaliação de 30/11/22	06/03/23
B	Revisão para correção gráfica dos desenhos	01/11/22
A	Emissão inicial	24/10/22



Ministério da Saúde FIOCRUZ Fundação Oswaldo Cruz		PROJETO/UNIDADE PRÉDIO SEDE CAMPUS MARÉ COGIC	SETOR EDIFICAÇÃO	
OBJETIVO REFORMA	CAMPUS MARÉ	O.E./O.R. 2022.05.16.02 2021-015	CÓDIGO DA PRANCHA - GED DES-P06-PE-ARG-044-143-N06-107-R04	
Nº PRÉDIO 143	Nº DA META 2022.05.16.02			
Tipo de Projeto/Subtipo de Projeto ARQUITETURA	Fase PROJETO EXECUTIVO			
Título da Prancha ÁREAS COMUNS - INSTALAÇÕES PROVISÓRIAS - FECHAMENTO EM TAPUMES DE OBRA	DATA 06/07/22			
COORDENADOR DA META CELSO GIRAFÁ	RESPONSÁVEL TÉCNICO CELSO GIRAFÁ	CREACIAU CAU-RLAS190-1	ARTIRRT R111584934R02C001	ESCALA Como indicado
EQUIPE ADRIANA PRIMO, FILIPE CHILE E RAFAEL BASTOS		CÓDIGO DA PRANCHA - FIOCRUZ A143A280A		